



Tour Member Handbook
旅客手冊



團 號： TLL240810
行程名稱： 曼谷芭塔雅 最新打卡景點 泰國馬爾地夫 All star全明星號遊輪 吞武里海鮮市場 5天(全程無購物)
集合時間：
胸 牌：
領 隊：
送機人員： 沈昆毅先生 (0986242434)

*再次提醒**護照自帶**的貴賓，請在前往機場與團體集合出發前，請再次檢查是否已經攜帶**您的護照或簽證等相關旅行文件**..等，並請提早或準時抵達機場，以便協助您辦理Check-in手續。

■ 行程內容

曼谷芭塔雅 最新打卡景點 泰國馬爾地夫 All star全明星號遊輪 吞武里海鮮市場 5天(全程無購物)

* 行程特色

多久沒有來泰國放鬆渡假一下?~

疫情三年過去，泰國也多了許多的新景點、新設施，等著大家來探索~

1. 芭堤雅All star全明星號遊輪
2. Cave Beach Club網紅唯美浪漫沙灘
3. 泰國版馬爾地夫水上餐廳Bubble in the Forest Café
4. 最新景點吞武里海鮮市場Thonburi Market Place
5. 最新JODD FAIRS火車夜市

CI 831 台北TPE/曼谷BKK 0925-1210

CI 832 曼谷BKK/台北TPE 1320-1800

*請注意,行程會略因航班時間而前後順序調整.依照最後航班為主,謝謝

第01天

桃園TPE→曼谷BKK 芭塔雅-All Star全明星號遊輪(含人妖表演+海鮮自助餐+啤酒飲料無限暢飲)-熱鬧的Walking Street

符號表示：★表含門票 ◎表下車參觀 未標示者表行車經過

【芭堤雅All star全明星號遊輪】

- *來自泰國最美人妖，此遊輪人妖全部獲得國際Tiffany選美比賽獎項，是人妖中的人妖
- *100分鐘海灣航行，芭堤雅為唯一海灣航行的遊輪，3層露天觀酒吧觀景台，觀賞芭堤雅海灣最美日落夜景
- *法式開胃前餐（泰式炙烤松板肉/吞拿魚黃瓜沙拉/泰式春卷/德國烤腸/黑椒海蟹）、開放式海鮮自助（安達曼海蝦/清蒸海魚/冬陰功牛筋湯/壽司甜品.....等等）、飲料/啤酒無限暢飲
- *豪華遊輪，設備高端，VIP禮遇，



🍴 餐食 早餐：機上套餐 午餐：城市沙灘泰式料理(餐標400/人) 晚餐：船上用餐

🏠 住宿 A-ONE New Wing Hotel或MANDARIN EASTVILLE, PATTAYA或同級

第02天

芭塔雅 格蘭島浪漫出航-Cave Beach Club網紅唯美浪漫沙灘(含芒果糯米甜點)- 真理寺-泰式古法按摩兩小時-漫遊芭達雅TERMINAL 21航站百貨

符號表示：★表含門票 ◎表下車參觀 未標示者表行車經過

【格蘭島浪漫出航】(搭乘快艇出海-"水上拖曳傘+香蕉船+水上摩托車"-沙灘躺椅-簡易盥洗)

格蘭島是一座珊瑚礁島，又名珊瑚島或金沙島，是芭達雅最大的離島，也是芭達雅的水上活動天堂。你可以透過各種水上運動探索格蘭島的美麗，乘著風體驗拖曳傘飛行、與魚群一起在水中漫步，探索海洋生態、搭乘刺激的水上摩托車和香蕉船，也可以在海邊悠然散步、享受日光浴和眼前的美景，盡情放空，享受悠閒時光。島上的私人海灘—SAMAE BEACH&XANADU BEACH，兩個海灘的海灣開闊、海水在未受污染情況下呈現出很清澈的藍色，深具遊客的青睞。可以躺在沙灘上曬一整天的日光浴，或者登上觀景臺一覽整個沙灘風光，享受悠閒愜意的午後時光。***(水上拖曳傘+香蕉船+水上摩托車)這三樣活動每位限一次**

【cave beach club】特別贈送:芒果糯米甜點

來到 pattaya 怎麼能不來一間在海邊有度假風的咖啡店呢! 這間全戶外座位，不管哪裡都可以180度飽覽海岸視野的 cave beach club! 微微海風吹著，點上異國風味料理和調酒，就可以坐一整天呀! 這間由於相當熱門，建議提早抵達，才能選自己想要的座位區哦!

【世界最大木雕佛寺】真理寺(Sanctuary of Truth)

位於芭達雅最熱鬧的市區的北邊，真理寺是已故華人瓦里亞潘 (Lek Viriyaphant) 於1981年開始建造，說是預定2025年，但因為全依賴手工，新的還沒好，舊的又損壞得回頭修護，於是就這麼左三年、右三年，縫縫補補又三年，甚至有人說，這是一座永遠也不可能完工的建築。透過照片可以明顯得看出來廟的兩邊顏色有所不同，仔細瞧甚至有不止三四層的新舊顏色，這廟不止在泰國少有，全世界都不多見。真理寺高100米，長100米，占地面積2115平方米，所有的材料都由各類原木，其中有擔龍天料木，紫檀木，紅木，婆羅雙樹

木、柚木，這些大多是150年的古木。且是用人工雕刻而成，木頭銜接的部分也是用卡榫拼接的方式，完全沒有使用釘子，此外還用CCA藥水（含銅、鉛、砷）以防止木材腐蝕老化，工程由200多名手工木雕師純手工雕刻修建，至今為止已經建造了40年仍未完工，不禁讓人想起西班牙建築大師安東尼奧·高迪的畢生代表作——聖家族大教堂。與其說它是一個寺廟，不如說是一件宗教藝術作品，更是一份信仰的守護。真理寺殿內面積2115平方米，它的底部是一個十字架，但四面都是不對稱的。無論走到哪裡，從哪一個角度看，都不一樣。寺內分5個區參觀，入口處是坐西向東的「父母區」；西區是「風火水土神區」；南區是「日月天神區」；北區是「東南亞各國神區」；中區是「佛陀遺骨區」。中間大廳的四扇門象徵著通往天堂的大門，五層階梯象徵著佛教的五大禁戒。

*特別提醒大家的是進入寺中儀表方面也要遵循不露肩、不露臍、不露踝，衣物無損無破不透視不鏤空的原則，像是短褲、短裙之類的在膝蓋以上甚至略長於膝蓋的都不行。檢票入口處，也就是許願樹的位置，那裡可以付押金免費借用大圍巾纏在腰間擋住腿。另外因為真理寺為木質結構寺廟，為避免發生火災，吸菸是被嚴令禁止的，同時為保持寺廟的乾淨整潔，任何液體飲料也不允許帶入寺廟，最後因為整體的建築工程不時進行著，也會被要求要戴上工程安全帽才能進入。

【Terminal 21】

Terminal 21絕對是泰國最有特色的百貨公司，因為每一個樓層的裝潢就是一個國家城市的特色，逛百貨公司根本就像是環遊世界，而且比曼谷的Terminal 21更大更好拍，不僅門外多了一架大飛機，裡面更是有行李輸送帶、行李箱等等航廈的裝飾，而每層樓的裝潢與國家城市特色連結度更高，比如打造成日本澡堂的洗手間，像好萊塢一樣星光閃閃的梳妝鏡，絕對是來芭達雅自由行不能錯過的拍照勝地！



🍴 餐食 早餐：飯店內用餐 午餐：格蘭島海鮮饗宴+清涼椰子一顆(餐標400/人) 晚餐：活跳跳流水蝦海鮮燒烤+啤酒無限暢飲(餐標600/人)

🏠 住宿 A-ONE New Wing Hotel或MANDARIN EASTVILLE, PATTAYA或同級

第03天

芭塔雅 曼谷-綠山國家公園- 嘟嘟車遊老曼谷(2人1台)~曼谷最美-鄭王廟(黎明寺)-河畔地標 ICONSIAM暹羅天地

符號表示：★表含門票 ◎表下車參觀 未標示者表行車經過

【芭達雅最大野生動物園】綠山國家動物園(Khao Kheow Open Zoo)

綠山國家動物園位於芭達雅，是一座開放式野生動物園，園區展現了原始森林風貌，放養了許多珍貴稀有的叢林濕地動物，遊客可以搭乘遊園車沿途瀏覽園區內的動物，近距離與野生動物接觸。綠山的植被涵蓋高山常綠植物及混合落葉林及廣大草原林，孕育了豐富的野生動物，特別規劃約250萬坪，飼養超過300種動物，總數達8,000多隻，是泰國目前規模最大的野生動物園。園區內有安全的開放式密林水瀑區域讓遊客活動，另有小型動物可讓遊客餵養，以及一天三場的動物秀等豐富的活動。

【搭嘟嘟車遊曼谷老城區】兩人一台

在曼谷有許多的歷史古蹟及殖民文化留下的建築物，現今部分已轉為其他性質，藉由嘟嘟車穿梭在這個時尚之都，尋找當初的曼谷風華歲月留下的痕跡，帶您深刻去感受這個城市，過去與未來的衝突美感。

【黎明寺(又稱鄭王廟、曉寺)】

是泰國規模最大的大乘舍利式塔，外觀潔白莊嚴，再加上鄭王廟就位於昭披耶河畔來往都會看到，地標代表性很強，也被網友稱它是「泰國埃菲爾鐵塔」。整個鄭王廟古蹟美極了，是與大皇宮、玉佛寺那種極致華麗風格截然不同的味道，很值得一遊喲！

【ICONSIAM 暹羅天地購物中心】

Siam Paragon所屬的Siam Piwat集團斥資超過540億泰銖大手筆打造的全新購物中心，除了最吸睛的將泰國特色水上市場搬進百貨公司內，購物中心內更是祭出了豪華電影院、國際品牌專櫃、在地泰國品牌專櫃、全球各地爆紅咖啡廳、美食餐廳，甚至想買3C用品、泰國居家雜貨、超市掃伴手禮都可以在Iconsiam一次滿足，可以說是近年來最強、最有設計規畫性的商場。ICONSIAM於2018年底正式開幕，獨特透明的建築外窗，據說是世界最長無柱玻璃幕牆，光外觀就非常吸睛。而讓大家趨之若鶩、相機拍不停的室內水上市場，則是百貨一進來的G層「Sooksiam」，從美食、服飾、名產，到藝術文化，融合泰國4大區、77個省份的文化特色，逛個百貨公司也能體驗泰國在地風情，真的是來曼谷必逛啊！

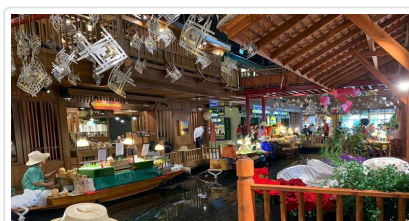

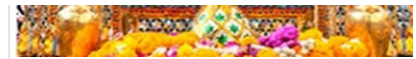
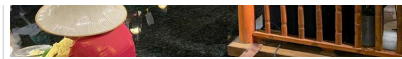

🍴 餐食 早餐：飯店內用餐 午餐：Savoey 泰式料理餐廳(餐標350/人) 晚餐：方便自由活動;敬請自理

🏠 住宿 CHATRIUM RESIDENCE SATHON BANGKOK(一房一廳)或同級

第04天

曼谷 丹能莎朵水上市場(含電動船)-泰國版馬爾地夫水上餐廳Bubble in the Forest Café-最新景點
吞武里海鮮市場Thonburi Market Place-曼谷四面佛+BIG C量販店+周邊商圈shopping time曼谷
最夯JODD FAIRS市集

符號表示：★表含門票 ◎表下車參觀 未標示者表行車經過

【丹能莎朵水上市場(含電動船)】

距離曼谷80公里的丹能莎朵水上市場是最早推廣為觀光景點的水上市場,也是全球旅客熟知的地點,雖然水上市場清晨就開市,由於充滿傳統泰國風情,大受觀光客喜愛。丹能沙朵是全泰國歷史最悠久的水上市場,這裡所有的活動都在河上完成,小販們划動著小船,悠哉悠哉的做著生意。坐著船遊河讓大家細細品味真正的泰國傳統風土民情。

【泰國版馬爾地夫水上餐廳Bubble in the forest Cafe】

泰國曼谷必去Bubble in the forest Cafe可說是近期曼谷旅遊超夯的咖啡廳,而這裡的馬爾地夫風格的漂浮咖啡廳座位超有特色,也可以算是一個景點了,佔地大,室內室外都有座位,露天搭配度假風的裝潢更是好拍照,開幕至今吸引不少網美、遊客朝聖

*因此景點最近常遇客滿訂不到位子,如遇到客滿,則改為水中屋-網美咖啡廳Manpai Sainam Cafe & Restaurant,敬請見諒
<https://www.facebook.com/people/Manpai-Sainam-CafeRestuarant/100081770051609/>

【最新景點吞武里海鮮市場Thonburi Market Place】

吞武里市場位於曼谷市區約20公里處,興建於今(2022)年3月,佔地1.5萬平方公尺,相當於2個足球場大小,有別於傳統市場,明亮乾淨。市場分為熟食區、日常雜貨區,還有生鮮區,逾500商家進駐,生鮮區有肉類、水產(海鮮),也有蔬菜水果。現場還有貼心設有洗手設備,讓消費者能大快朵頤。水產除了海鮮也有河鮮,亮點在於顧客現點後,可以馬上現煮現烤,不額外加收料理費用。活蝦依照大小,1公斤從350泰銖起,價格透明、公道。

【四面佛】

「沒拜過四面佛,不算到過曼谷」這句觀光客間流傳的話,正說明了曼谷四面佛人氣之旺。四面佛怎麼拜?相傳四面佛的四個面皆有不同意義,每一面分別掌管學業、事業、金錢、健康、家庭與運勢。特地採訪了在四面佛還願舞團的團長,以下是他建議的參拜方式:

- 1.首先是購買供品
- 2.參拜前,在放置清水(聖水)處洗手,象徵潔淨。
- 3.從面向入口的那一面作為第一面開始拜,將蠟燭、1個花環和3支香置於第一面佛處。
- 4.接著順時針依序參拜,在其餘每一面佛面前各放置1個花環和3支香。
- 5.參拜完,取聖水輕灑頭頂。

逛街購物的話,曼谷四面佛附近景點真的超多,一整天也逛不完,列出幾個精華景點如下:

時尚重鎮 Gaysorn Village

這間商城有很多泰國獨家品牌,如果你喜歡BOYY方扣包,旗艦店就在這,還有全世界唯一一家的BOYY & SON CAFé,而且在Gayson Village商場樓上廣場,也有一座掌管愛情姻緣的吉祥天女,也是四面佛商圈必拜之一

Big C 採買泰國伴手禮

最受遊客歡迎,採買泰國伴手禮的那間江湖上人人都在傳的Big C就在這裡。

centralwOrld購物中心

曼谷指標性的購物中心centralwOrld就在此區,一樣可從四面佛一路逛過去。就位在Big C的對面。

批貨天堂 白金時尚購物中心

占地逛大,店家數量驚人,服飾、鞋款、飾品...等種類五花八門,因為是曼谷批發中心,各地服飾店家也會來此批貨,也接受一般零售,買單件也行,但買多即可享批貨價。

【JODD FAIRS夜市】

全新JODD FAIRS夜市一改以往色彩繽紛的帳篷,而是統一以白色簡約色作主調,充滿文青風格。舊有的拉差達火車夜市標誌物亦由火車變成古董車,令人眼前一亮!深受旅客喜愛的曼谷拉查達火車夜市(Ratchada),在疫情期間經歷數次開放、關閉,火車夜市現在已經正式復活,以全新名稱「JODD FAIRS」閃亮登場,超熱門的燒魷魚、火山排骨、水果姬等多個火車市集招牌商店也重新回歸囉!闊別幾個月的拉查達火車夜市改頭換面,化身成全新市集「Jodd Fairs」,過往的招牌彩虹帳篷換成了清新的白色,並且增加滑板場,令市集多了一份文青感。「Jodd Fairs」換址於Phra Ram 9路黃金地段,附近有很多著名商場大廈,中,交通十分方便,直接坐地鐵到Mrt Phra Ram9站,徒步5分鐘便可到達

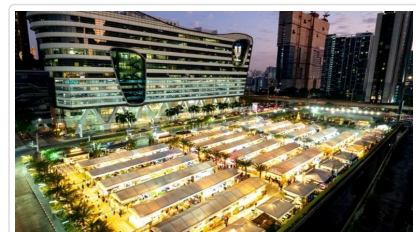
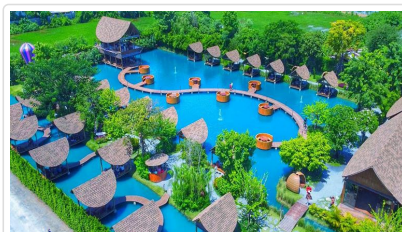

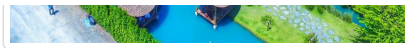

- 餐食** 早餐：飯店內用餐 午餐：Bubble in the Forest Cafe泰式風味餐(餐標500/人) 晚餐：方便自由活動;敬請自理
- 住宿** CHATRIUM RESIDENCE SATHON BANGKOK(一房一廳)或同級

第05天

曼谷 早上自由活動享受飯店設施 曼谷BKK→桃園TPE

符號表示：★表含門票 ◎表下車參觀 未標示者表行車經過

在曼谷的最後一個早晨，輕鬆愉快地享用完飯店早餐，隨後可盡情享受飯店設施~或是去商圈最後血拚~
下午導遊將會前往飯店接送賓客至機場，結束這五天的快樂之旅~

- 餐食** 早餐：飯店內用餐 午餐：機上套餐 晚餐：X
- 住宿** 甜蜜的家

■ 旅遊注意事項

親愛的鳳凰貴賓，您好！

感謝您與鳳凰旅遊一起共享旅行世界的樂趣！為了旅途順暢及維護您的權益，我們竭誠建議您詳閱下列注意事，以便利您充分享受一趟快樂之旅。

一、 出入境

1. 請依約定的集合時間、地點，於**班機起飛前二小時**攜帶行李及相關證件至指定航空公司團體櫃檯，向領隊或送機人員辦理報到，完成搭機（check in）及出境手續（提醒您，部分航空公司與旺季期間則須於班機起飛前三小時集合）。
2. 托運行李請備堅固耐用者為佳，需備鎖，以每人交運一件（限重20公斤以內或依各家航空公司規定），以及一件輕便隨身行李自帶為原則（隨身行李不可超過：長56x寬36x高23公分）。
3. 目前大部分航空公司均規定行李托運須自行辦理check in手續，亦請旅客自行保留行李收據。
4. 貨幣：超過等值美金1萬元現金者，應報明海關登記；人民幣限額為兩萬元；新台幣以6萬元為限，如所帶之新台幣超過限額時，應在出境前事先向中央銀行申請核准，持憑查驗放行，超額部份未經核准，不准攜出。

如結匯是購買美金旅行支票，請務必結匯後立刻在支票左上角簽名欄簽名，下面的簽名欄則待支付款項時再簽名。建議您可另外用一張紙記下每張支票號碼，每用掉一張則劃掉一個號碼，並保留購買旅行支票時的存根，以便萬一遺失時可迅速辦理掛失補發。

（如有最新公告，依財政部關稅局公告為主）

二、海關

1. 旅客返國可免稅攜帶香煙一條、酒一瓶，及少量自用香水或禮物。
2. 禁止攜帶各種肉類、植物、蔬菜及不良刊物入、出境。
3. 毒品、槍械、彈藥，未經主管機關許可，禁止攜帶入、出境。
4. 銼刀、指甲剪、水果刀請置於大行李箱內托運（否則過關時將會沒收）。
5. 保育類野生動物及其產製品，如未取得許可文件就帶回國或郵寄，依法將以走私論罪，敬請旅客留意。
6. 購買非保育類野生動植物產製品時，亦應向廠商索取海關許可證明，因各國管制辦法不同，攜帶此類物品常會造成入、出境的麻煩。
7. 不接受他人托帶物品，以免在海關檢查時遭無妄之災。
8. 任何團員若有私帶私貨之嫌，領隊有權拒絕隨團報關，以免影響其他團員通關手續(權益)。
9. 出入境不能攜帶超過報關金額（可參考一.出入境第4點）。
10. 海關查驗行李時應予配合，超額物品應誠實申報。
11. 出發前應檢查自己的證件是否過期，證件包括護照及當地簽證等。

◎ 特別注意！民航局安檢規定：

1. 旅客隨身攜帶之液體、膠狀及噴霧類物品容器，其體積不得超過100毫升。
2. 所有液體、膠狀及噴霧類物品容器均應裝於不超過1公升且可重複密封之透明塑膠袋內，所有容器裝於塑膠袋內時，塑膠袋應可完全密封，並且每名旅客限制攜帶1個，於通過安檢線時由檢查人員目視檢查。
3. 旅客攜帶旅行中所必要、但未符合前述限量規定之嬰兒奶粉(牛奶)、嬰兒食品、藥物、糖尿病或其他醫療所需之液體、膠狀及噴霧

類物品，經向安全檢查人員申報並獲得同意後即可攜帶。

4. 出境或過境(轉機)旅客在機場管制區或前段航程於機艙內購買、或取得前述物品可隨身攜帶上機，但需包裝於經籤封防止調包及顯示有效購買證明之塑膠袋內。
5. 為使安檢線之X光檢查儀有效檢查，前述塑膠袋應與其它手提行李、外套或手提電腦分開通過X光檢查。

航空站出境服務台24小時聯絡電話

- 第一航廈 (03) 398-2143~4
- 第二航廈 (03) 398-3274、(03) 398-3294

臺灣桃園國際機場

◎美加地區特別注意事項

自2008年5月5日起，美加境內托運行李之規定將有變動，凡購買經濟艙機票及兌換里程獎勵之經濟艙機票，可免費托運一件行李，第二件托運行李則須酌收美金25元。

美國聯邦運輸安全署 (TSA) 發布以下航空旅遊注意事項：

1. 各類的液態或凝膠狀物品(包括飲料、洗髮精、防曬油、乳液、牙膏和髮膠等等)禁止攜帶上機，必需放置在托運行李中。但嬰幼兒食品及有醫生處方之必備藥物不在此限。
2. 儘量減少隨身攜帶的行李。
3. 至少在飛機起飛前三個小時到達機場。
4. 安檢後在候機處所購買的飲料，必需在登機前喝完，安檢人員會在登機門進行抽檢。
5. 與TSA安檢人員及航空公司人員充分配合，提高警覺，若有看到行徑可疑之人或事，向有關單位報告。

*出國旅客可瀏覽美國聯邦安全署 (TSA) 的網站www.tsa.gov，得知最新相關規定。

三、食

1. 早餐一般以自助餐為主，可任意取用，但以適量為宜。
2. 午餐及晚餐以中、西餐以及風味特色餐搭配 (不含飲料)，盡量安排多樣化。
3. 於餐廳用餐時，請勿飲用自己所攜帶的酒類及飲料。
4. 若安排在中國餐廳用餐，因各大城市之中國餐廳，受限於材料來源及烹調方式，實在無法與國內相比較，若無法盡善盡美，敬請見諒！
5. 飲食有特殊需要者，如吃素或不吃牛肉，請在旅遊行前說明會時告知，以便事先預訂 (因機上無法臨時準備)。

四、衣

1. 衣著及鞋子以輕便舒適為原則。
2. 冬天服裝以保暖又便於穿脫為原則，同時請備厚毛襪、圍巾、手套等禦寒裝備。
3. 如遇下雪或極地地區，因雪地反光甚強，請備墨鏡護眼，並攜帶面霜、護脣膏等，以防凍傷。

五、住

1. 團體旅遊住宿，一般以二人一室為原則，如欲住單人房則須增繳單人房價差。
2. 一般飯店內不提供牙膏、牙刷、毛巾等私人用品，且基於衛生理由，敬請自行攜帶。
3. 房內如有煮具與茶包、咖啡包，多為免費供應，但冰箱內之任何東西則需付費。
4. 在浴缸內淋浴時，請務必拉起浴簾並將其放於浴缸內，以防濺濕地板。
5. 貴重要物品請放置飯店保險箱內，如隨身攜帶，切勿離手。
6. 住宿飯店請隨時加扣安全鎖，並勿將衣物披在燈上或在床上抽煙，聽到警報器時，請由緊急出口迅速離開。
7. 提醒您全球各地因響應環保而實施「公共區域禁菸」的國家越來越多，飯店房間內亦列為禁止吸菸場所，在此提醒您請勿在飯店公共區域或客房內吸菸，以免誤觸當地法規而遭受高額罰款。
8. 游泳池未開放時間，請勿擅自入池，並切記勿單獨入池。
9. 夜間或自由活動時間自行外出，請告知領隊或團友。

六、交通及行程

1. 搭乘飛機時，請隨時扣緊安全帶，以免亂流影響安全。
2. 搭車時請勿任意更換座位，頭、手勿伸出窗外，上下車請注意來車。
3. 搭乘纜車時，請依序上下，聽從工作人員指揮。
4. 出國旅遊期間，下車或於旅館外出時，貴重物品 (護照、金錢、相機、攝影機、沿途新購物品)。請勿置於車上及房間內。
5. 出國旅遊期間，請勿將護照交給他人保管(包括領隊或當地導遊)。要求統一保管時，亦請您回絕。
6. 隨團體參觀時請緊隨團體行動，不單獨行動。
7. 出門在外特別注意安全，切記財不露白，平時財物分開放置，購物時也不應當眾掏出大把鈔票點數。
8. 遵守領隊所宣布的觀光區、餐廳、飯店、遊樂設施等各種場所的注意事項。
9. 旅遊活動安全等級以品保協會評定之危險標準為依據，品保協會未評定者，則由本公司自行評定；身體狀況不佳、孕婦、幼兒及患有心臟病、高血壓、氣管疾病等貴賓，請自行斟酌個人身體狀況，請勿勉強參加。
10. 本公司未提供的自費活動項目，建議您不要參加。若因自行參加而導致意外發生時，本公司恕不負責。
11. 正常旅遊時間外所有客人要求領隊帶領之額外活動，若發生任何意外時，本公司及領隊恕不負責。

1泰銖約=新台幣1元 (僅參考，請以當地銀行為準)

1馬幣約=新台幣9.77元

1印尼盾(盧比)約=新台幣0.0034元

1新加坡幣約=新台幣22元

1披索(菲律賓)約=新台幣0.77元

1越南盾約=新台幣0.0014469元

1汶元約=新台幣20元

1里耳(柬埔寨)約=新台幣0.008元

*各國際機場的班機出入境處都有兌換外幣的服務，如在國外兌換需準備美金以利兌換。

四、如何撥打電話：

1.由當地打電話回台灣：該國國際冠碼+886+區域碼(去0)+電話號碼

2.由台灣打電話到當地：002+該國國碼+區域碼(去0)+電話號碼

3.各國國際冠碼/國碼

泰國001/66、馬來西亞00/60、印尼001/62、新加坡001/65、

越南 00/84、菲律賓 00/63、汶萊 01/673、柬埔寨001/855

五、氣候：

東南亞地區的國家多屬亞熱帶氣候，少部分為熱帶性雨林，全年平均溫度約在25-35度左右。

請參考[中央氣象局](#)提供之最新氣象

六、其他：

1.任何食物、不宜過量，以免腸胃不適應，並不吃保育類野生動物之食品。

2.請準備防曬用品：防曬乳、太陽眼鏡、帽子、摺疊傘、保濕乳液等。

3.請自行準備個人藥品（如：暈車藥、感冒藥、胃腸藥、個人特殊用藥）

■ 住宿飯店資訊

* 提醒您全球各地因響應環保而實施「公共區域禁菸」的國家越來越多，飯店房間內亦列為禁止吸菸場所，在此提醒您請勿在飯店公共區域或客房內吸菸，以免誤觸當地法規而遭受高額罰款。

本團飯店尚在確認中，我們將隨時為您提供最新資訊，謝謝!!

■ 航班資訊

再次提醒**護照自帶**的貴賓，請在前往機場與團體集合出發前，請再次檢查是否已經攜帶您的**護照或簽證等相關旅行文件**..等，並請提早或準時抵達機場集合，以便協助您辦理Check-in手續。

■ 鳳凰再次叮嚀貴賓~旅遊安全的注意事項

出國旅遊已經是台灣旅客從事休閒的主要活動之一，鳳凰旅遊非常榮幸能在此趟行程為貴賓提供服務，但是，基於維護貴賓的旅遊安全，希望您能耐心與仔細閱讀我們以下的叮嚀，任何疑問也請隨時洽詢隨團服務的領隊或導遊，謝謝!

根據旅遊醫學專業醫師的建議：

1. 懷孕婦女、年長者、行動不便、慢性病患者如心臟病血管疾病、肺及呼吸疾病、腎臟病及尿毒症、痛風及高尿酸血症、糖尿病及高血壓病患者，及癌症患者或健康狀況不佳者，參團出國旅遊時，一定要有親友隨行照料（尤其是行動不便者）；並在行程出發前主動告知旅行社，以便旅行社能在行程中、儘量協助安排相關事宜。
2. 慢性疾病患者請記得在行程出發前做好個人用藥的準備，例如：攜帶足夠的藥物量，以及英文處方箋（含：藥物名稱、劑量及用法）；尤其是長途飛行的旅程中，貴賓一定要將相關藥品及醫師處方箋放在隨身行李，請勿只放在大行李箱內。
3. 基於旅遊安全考量，請貴賓自行酌量身體狀況，是否能夠參加具刺激性或危險性的活動，並請務必提醒領隊或導遊個人的病史，（刺激性活動如：高原、高山旅遊、浮潛、潛水、衝浪及相關水上活動、泛舟、滑雪、高空彈跳..等）。
4. 相當受到喜愛的泡湯活動，並不是人人都合適喔!尤其是泡湯時，因為溫度急遽的變化容易引起身體不適，請貴賓斟酌。想泡湯的貴賓，提醒您泡湯前先作暖身運動，下池時速度放緩、由手、腳尖、腿、腰、身體至全身，每次泡湯以10~15分鐘為宜，最多不要超過2次，泡湯後需補充水分。

鳳凰再次叮嚀：

提醒貴賓隨時留意自身的健康外，若有任何身體不適，請務必在第一時間通知隨團服務的領隊或導遊；參加各項活動前，也請務必仔細聆聽領隊或導遊的安全須知宣導及規定，並請遵守。

*基於旅遊安全考量，貴賓有義務告知您的身體狀況，若因貴賓未告知或隱瞞，則表示旅客願意自行承擔一切責任。

■ 出國旅遊攜帶物品核對表

旅遊文件資料		
<input type="checkbox"/> 護照 (出國日起六個月以上效期)	<input type="checkbox"/> 簽證	<input type="checkbox"/> 出境證
<input type="checkbox"/> 機票	<input type="checkbox"/> 旅遊行程手冊	<input type="checkbox"/> 各地旅遊參考資料
<input type="checkbox"/> 外幣零用金	<input type="checkbox"/> 信用卡	<input type="checkbox"/> 記事本
<input type="checkbox"/> 名片 (旅客自行斟酌)	<input type="checkbox"/> 親友聯絡地址、電話	
衣物用品		
<input type="checkbox"/> 西裝、洋裝、領帶	<input type="checkbox"/> 襯衫、休閒服、夾克	<input type="checkbox"/> 毛衣、風衣、長褲
<input type="checkbox"/> 襪子、手帕、內衣褲	<input type="checkbox"/> 便鞋、平底鞋、拖鞋	<input type="checkbox"/> 睡衣褲
<input type="checkbox"/> 防寒衣物 (帽子、手套、圍巾)	<input type="checkbox"/> 游具(泳衣、泳帽、蛙鏡)	<input type="checkbox"/> 摺傘或輕便雨衣
<input type="checkbox"/> 太陽眼鏡、防曬乳液	<input type="checkbox"/> 遮陽帽	
個人用品		
<input type="checkbox"/> 梳子、髮油	<input type="checkbox"/> 刮鬍刀、刮鬍膏(請放入托運行李箱)	<input type="checkbox"/> 化妝品、面紙、面霜、面膜
<input type="checkbox"/> 牙刷、牙膏、洗面乳、沐浴乳、洗髮精	<input type="checkbox"/> 水壺	<input type="checkbox"/> 吹風機
<input type="checkbox"/> 針線、備用釦	<input type="checkbox"/> 指甲刀、水果刀(請放入托運行李箱)	<input type="checkbox"/> 轉換插頭、變壓器
其他		
<input type="checkbox"/> 個人自用應急藥品 (慢性病英文處方箋)	<input type="checkbox"/> 零食	<input type="checkbox"/> 紀念品
<input type="checkbox"/> 親友請託購物品清單	<input type="checkbox"/> 休閒雜誌	<input type="checkbox"/> 筆

Have a nice trip 旅途愉快