



Tour Member Handbook  
**旅客手冊**



團 號： KOR250119A  
行程名稱： 好漾首爾米其林 華川冰魚慶典~ 滑雪趣.樂天樂園或樂天塔.塗鴉秀5天  
(彩妝一站)  
集合時間：  
胸 牌：  
領 隊：  
送機人員： 沈昆毅先生 (0986242434)

\*再次提醒**護照自帶**的貴賓，請在前往機場與團體集合出發前，請再次檢查是否已經攜帶 **您的護照或簽證 等相關旅行文件..** 等，並請提早或準時抵達機場，以便協助您辦理Check-in 手續。

## ■ 行程內容

### 好漾首爾米其林 華川冰魚慶典~ 滑雪趣.樂天樂園或樂天塔.塗鴉秀5天(彩妝一站)

#### \* 行程特色

1. 【**華川冰魚節慶典**~ 體驗冰上釣魚(含門票+釣具)+烤冰魚+冰上雪橇+雪盆】，CNN曾譽為冬季七大奇蹟之一，於2003年開始舉辦，每年吸引超過100萬名遊客參與的華川山鱒魚慶典。這兒水深約2公尺，水質非常清澈，往冰下看，可輕易看到水裏的山鱒魚。

慶典期間還會舉辦冰雪隧道、溜滑梯、搭冰雪橇、雪橇創作大賽、冰國列車等各式各樣的雪上活動。您一定要去試看看這個在台灣體驗不到的活動，在冰面上享受冰釣山鱒魚、或在冰雪裡乘坐雪橇盡情奔馳，慶典準備了各形各色的體驗和活動，非常有趣又好玩，保證讓您意猶未盡。

2. 相約出遊卻總有不同需求?? 本行程同時兼顧樂園玩咖及不玩樂園的需求，特別安排樂天樂園或樂天塔二選一，您可自由選擇其一參加：  
【樂天世界樂園(含門票+自由卷)】一年365天不打烊的全方位服務，就算風雨來襲，廣大的室內園內還是可以照玩不誤，加上室外遊樂園繽紛多彩的設施，創造出充滿幻想與歡樂氣氛的遊樂園地。  
或【樂天世界塔SEOUL SKY】位於世界第五高、韓國第一高大樓的樂天世界塔內的SEOUL SKY，能在500公尺的高空享受夢幻的首爾市景及360度的開闊視野，為首爾新興的熱門景點。
3. 【雪場渡假村滑雪~含雪具(雪杖、雪橇、雪鞋)或雪盆 二選一】，充份享受白雪中活動的樂趣，滑雪場設備完整，也依不同滑雪程度的人設計了坡度不同的滑道，您可挑戰不同層級，一展您的滑雪長才，讓您嘗試前所未有的滑雪之樂，您也可在雪地裡和三五好友一起打雪仗，享受在雪地裡自由玩樂的感覺。
4. 【米其林綠色指南推薦~景福宮】韓劇明成皇后、女人天下拍攝地，可見到往昔皇室的輝煌燦爛。
5. 【北村韓屋村】米其林綠色指南推薦韓國必去之地。
6. 【新塗鴉秀】是去韓國一定要看的新概念藝術表演「塗鴉秀」，透過嶄新且華麗的現場繪畫，與尖端媒體藝術相結合，打造出全新概念的藝術表演。
7. 逛街購物【弘大商圈】、【明洞商圈】，首爾最紅最好買【THE HYUNDAI SEOUL現代百貨】。
8. 此行程16人以上成團；並派領隊隨團服務。飯店入住順序以說明會資料為主。如需指定單人房，需補單人房差NTD11800起。不含領隊、當地導遊及司機服務小費每人每日NTD300。

本行程使用航班參考：

長榮航空 參考航班：去程BR160 1515/1845+回程BR159 1945/2140 / 去程BR170 0730/1100+回程BR169 1200/1335。

中華航空 參考航班：去程CI160 0750/1115 +回程CI161 1225/1410 / 去程CI162 1610/1945 +回程CI163 2045/2225。

行程順序將依航班調整之，但內容不變，遊玩時間未減少。實際使用航班時間依說明會資料為準。

## 第01天

桃園/仁川 - MOHEGAN INSPIRE迎士柏LED數位大道 - 與金秀賢一起漫步夢幻街道『TRIPLE STREET』

符號表示：★表含門票 ◎表下車參觀 未標示者表行車經過

◎【MOHEGAN INSPIRE迎士柏LED數位大道】是一條帶來沉浸式體驗的娛樂街，以150米的巨幅LED螢幕覆蓋著天花板和牆面，創造出超現實的視覺效果。高解析度的LED螢幕和直衝雲霄的LED柱，展現出令人著迷的數位內容，漫步於這個室內環境中，您會感覺自己彷彿穿梭在無邊藍天下神秘森林的茂密草叢中，轉眼間又似乎沉浸在藍色大海深處，讓您沉浸在似真似幻的超然境界中。

◎【TRIPLE STREET】位於仁川市區南部松島新都市的大型高級購物商城“TRIPLE STREET”自2017年開業以來，客人絡繹不絕。這裏進駐有韓國當地的時尚服飾品牌、運動品牌、知名化妝品商店，同時還有咖啡廳、餐館和電影院等休閒設施。

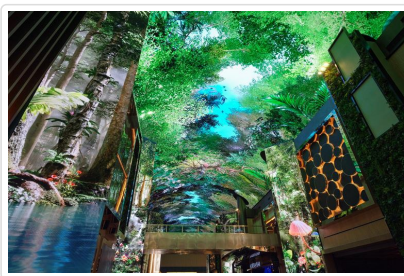

迎士柏LED數位大道

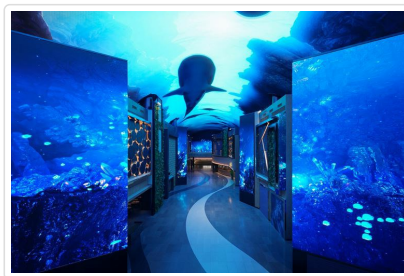

迎士柏LED數位大道

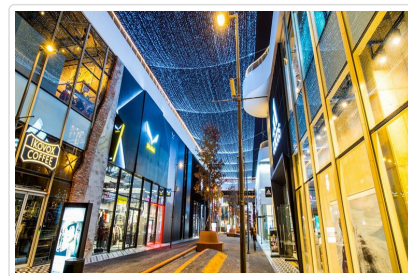

TRIPLE STREET

🍴 餐食 早餐：X 午餐：機上套餐 晚餐：知名部落客推薦【明倫進士JINSAGALBI】炭烤排骨烤肉吃到飽+米飯無限+飲料暢飲

🏠 住宿 金浦MARINABAY SEOUL或仁川GLOUCESTER HOTEL INCHEON或水原RAMADA PLAZA SUWON HOTEL或仁川BEST WESTERN PREMIER INCHEON或仁川AIR SKY HOTEL或仁川HARBOR PARK HOTEL或同級

## 第02天

【華川冰魚節慶典~體驗冰上釣魚(含門票+釣具)+烤冰魚+冰上雪橇+雪盆】- 雪場渡假村滑雪體驗(含雪具(雪杖+雪橇+雪鞋)或雪盆 二選一)

符號表示：★表含門票 ◎表下車參觀 未標示者表行車經過

★【華川冰魚節慶典~體驗冰上釣魚(含門票+釣具)+烤冰魚+冰上雪橇+雪盆】

華川冰魚節活動日期：2025年01月11日~02月02日，於江原道華川郡舉辦，雖然是在寒冷的冬季舉行，但是當地的人們卻將火一般的熱情展現給所有的參觀者；『冰釣山川魚體驗活動』：為了冰釣山川魚，在冬季的華川川上凍結40cm以上的厚冰層上拿著所有準備好的垂釣用品進入冰釣區，選定好冰釣窟窿釣竿等器具擺放好，就等山川魚上勾囉！而捕捉到的山川魚可在燒烤區或生食區品嚐它的鮮美滋味。『冰雪體驗』中，在冰上嘗試一下冰上雪橇、雪盆吧！趣味度滿分，等您來體驗。另外主辦單位還準備了其他各形各色的活動；

如‘赤手捕魚’體驗，是指從位在冰上廣場裝滿山川魚的大型水池裡徒手捕捉山川魚的活動項目，也是非常好玩。

註：部分設施及體驗活動費用未包含，旅客可依個人喜好自費參加。

註：華川冰魚節慶典，官方公布日期為2025/01/11~02/02，如因天候因素，導致慶典延後開幕或提早結束，則每人退費韓幣15,000。

★【雪場渡假村滑雪體驗(含雪具(雪杖、雪橇、雪鞋)或雪盆二選一)】前往超人氣滑雪場，您可在導遊的指引下學習左右轉、煞車等滑雪基本技巧，充份享受白雪中活動的樂趣，滑雪場設備完整，並為不同滑雪程度的人，設計了坡度不同的滑道，您可挑戰不同層級，一展您的滑雪長才，讓您嘗試前所未有的滑雪之樂，您也可在雪地裡和三五好友一起打雪仗，享受在雪地裡自由玩樂的感覺。註：滑雪時您可自行準備或依個人需要於當地租用雪衣+雪褲費用約韓幣25000、護目鏡約韓幣15000。實際價格依現場為主



華川冰魚節慶典



華川冰魚節慶典



滑雪體驗

🍴 餐食 早餐：飯店內用 午餐：方便遊玩敬請自理 晚餐：方便滑雪敬請自理

🏠 住宿 江村渡假村ELYSIAN RESORT或威利希利渡假村WELLI HILLI PARK或洪川索諾渡假村SONO HOTEL & RESORT VIVALDI PARK或奧麗山莊渡假村OKA VALLEY或同級

## 第03天

樂天世界遊樂園【含門票+自由券】或 韓國新地標~樂天世界塔 SEOUL SKY(含上塔電梯卷) 二選一 - 首爾最紅最好買【THE HYUNDAI SEOUL現代百貨】- 弘大商圈

符號表示：★表含門票 ◎表下車參觀 未標示者表行車經過

相約出遊卻總有不同需求?? 本行程同時兼顧樂園玩咖及不玩樂園的需求，特別安排樂天樂園或樂天塔二選一，您可自由選擇其一參加：

★【樂天世界樂園(含門票+自由券)】分室內和室外，室外的『魔幻島』是屬比較刺激的遊樂設施，如100公尺高的高空降落、高空鞦韆、海盜船、亞特蘭蒂斯大冒險等，還可以在浪漫的湖水公園散步。室內的『探險世界』有旋轉木馬、世界單軌車、各國風情的街道、各國料理餐廳、紀念品店，還可欣賞精彩的巡遊Show、吉祥物Show及鐳射Show。還可到民俗博物館，可以通過歷史展覽館、模型村遊戲場瞭解到韓國五千年的歷史和民俗文化。打造無拘無束的夢幻世界，適合全家大小一同前來遊玩。園內的石村湖，有1千多株櫻花樹圍繞在湖的周圍，春季如遇花開時彷彿櫻花編織而成的隧道。站在充滿韓國風情的涼亭上，可將松林和石村湖的美景盡收眼底。

或★【樂天世界塔SEOUL SKY】位於世界第5高、韓國第1高大樓的樂天世界塔內的SEOUL SKY，能在500公尺的高空享受夢幻的首爾市景及360度的開闊視野，為首爾新興的熱門景點。觀景臺設有展示區、透明地板觀景臺、露天觀景臺、甜點咖啡廳等。在觀景臺有高2層樓的玻璃牆，能將首爾市景一覽無遺。而位於地上478公尺高空的「SKY DECK」也是世界上最高的透明地板觀景臺，甚至被列入金氏紀錄。「天空電梯」也非一般的電梯，而是分速高達600公尺的雙層電梯，特別的是在天花板與壁面3處設置螢幕，也是不容錯過的一處。

◎【THE HYUNDAI SEOUL現代百貨】是首爾最大的百貨商場，相當13個足球場的空間。有大面積的室內綠化空間，以中庭空間為中心，設置了醒目且巨大的瀑布，由12米高處而落下。因為建築物的屋頂以透光的玻璃材質所覆蓋，抬頭就能看見戶外蔚藍的天空，雖然是室內購物空間，卻讓人們在自然陽光下愉快的購物，是一個全新且舒適的購物體驗。

◎【弘大商圈】想知道韓國最新流行趨勢嗎？走訪一趟知名的弘大商圈即可獲得解答！商家從地鐵站開始遍布，一路延伸至校園周邊，擁許多時尚服飾店、潮流鞋店、美容沙龍、彩妝店、特色咖啡廳及眾多美味街頭小吃，來到周邊感受充滿年輕活力的氣息，以及享受購物之趣吧！



樂天世界樂園

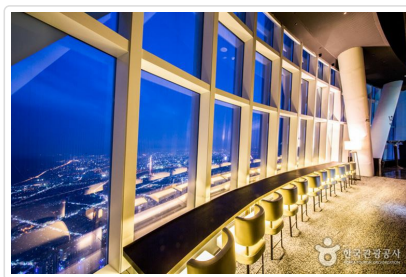

樂天世界塔SEOUL SKY

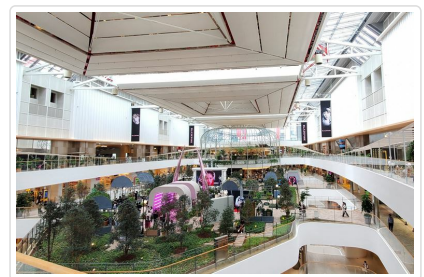

THE HYUNDAI SEOUL

🍴 餐食 早餐：飯店內用 午餐：方便遊玩敬請自理 晚餐：【身士不二養生御膳鴨風味餐】

🏠 住宿 THE SPLAISIR HOTEL SEOUL MYEONG-DONG或SOLLAGO MYEONGDONG HOTEL & RESIDENCE或SEOUL GARDEN

## 第04天

揭開韓國總統府神秘面紗【青瓦臺】 - 時尚彩妝店 - 韓劇梨泰院拍攝地【南山白凡廣場城牆路·遠眺N首爾塔】 - 明洞商圈 - 新塗鴉秀

符號表示：★表含門票 ◎表下車參觀 未標示者表行車經過

- ◎【青瓦臺】74年來從未對外開放的韓國總統府青瓦臺於日前首度開放參觀，讓外界終於可一窺青瓦臺的神秘面紗，青瓦臺原本是高麗王朝的離宮，從1392年太祖李成桂建立朝鮮王朝，後遷都到現在的首爾，就把青瓦臺作為景福宮的後園使用。1948年大韓國政府成立後，成為總統官邸，後於1960年正式改名為青瓦臺，青瓦臺以韓國傳統宮廷建築風格建造，八角屋頂，蘊含著韓國之美，主要建築有本館、迎賓館、總統官邸、常春齋、春秋館、綠地園等，目前開放旅客入內參觀的有本館及迎賓館，其餘建築則是可讓民眾在外面參觀，其中本館是青瓦臺的中心建築，主要作為總統辦公和接見外賓之用，迎賓館是舉辦大規模首腦會議和官方宴會的地方。
- ◎【時尚彩妝店】相信愛美的女性朋友們一定可以在這裡挑選到最新款、最HITO的彩妝品及保養品，讓辛苦的上班族及學生族群在忙碌生活中，可以打造出時尚美妝，讓您永遠跟上時代潮流尖端。
- ◎【韓劇梨泰院Class拍攝地~南山白凡廣場城牆路·遠眺N首爾塔】白凡廣場公園，位於前往首爾南山公園的半山腰。韓劇《梨泰院》拍攝地~南山白凡廣場的城牆路，距離會賢站、首爾站很近，來此朝勝順道看看白凡廣場旁綿延壯觀的城牆及後方的首爾塔，兩者景觀交織成美麗的風景。
- ◎【明洞商圈】和逛街畫上等號的明洞，擁有吸引人群的獨特魅力，不管是要買飾品、運動鞋、皮鞋、靴子，或是中高價的商品，在明洞都可以找得到。明洞最大的優點就是能夠享受在戶外逛街購物的休閒自在，而且各種款式和尺寸的商品應有盡有，使它成為逛街的首選，必去的景點，並讓購物客都能留下美好的記憶。
- ★【新塗鴉秀】是去韓國一定要看的新概念藝術表演「塗鴉秀」，透過嶄新且華麗的現場繪畫，與尖端媒體藝術相結合，打造出全新概念的藝術表演，比過往陣容多出兩倍的專業演員，華麗的肢體演出，搭配超豪華立體影像與現場演奏，知名名畫皆在現場進行素描，緊張、興奮、驚喜連連不斷，帶給給觀眾滿滿的感動與歡笑。



青瓦臺



白凡廣場城牆路遠眺N首爾塔

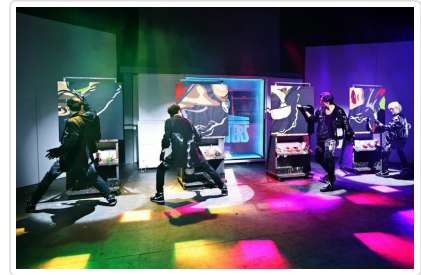

新塗鴉秀

🍴 餐食 早餐：飯店內用 午餐：米其林指南推薦【Gobong Samgye-tang高峰】藥泉桑黃蔘雞湯 晚餐：龍蝦海鮮巨寶盆(龍蝦、鮑魚、一隻雞、八爪魚、各式海鮮貝類、韓式煎餅、韓式刀削麵)

🏠 住宿 THE SPLAISIR HOTEL SEOUL MYEONG-DONG或SOLLAGO MYEONGDONG HOTEL & RESIDENCE或SEOUL GARDEN HOTEL & SUITES或STANFORD HOTEL SEOUL或AMID HOTEL SEOUL或HOTEL SKYPARK KINGSTOWN DONGDAEMUN或同級

## 第05天

米其林綠色指南推薦~景福宮 - 米其林綠色指南推薦~北村韓屋村 - 曾被著名美國旅遊雜誌報導·古今融合【三清洞藝文巷弄】 - 仁川/桃園

符號表示：★表含門票 ◎表下車參觀 未標示者表行車經過

- ★【米其林綠色指南推薦~景福宮】建於1394年的朝鮮王朝的法宮，共佔地12萬6千坪，內舉行君王即位大典及文武百官朝禮儀式的勤政殿，用作迎賓館的慶會樓等建築，雄偉而富麗的殿閣，烘托出極盡榮華富貴的氣派。註：如遇每周二休館，會前後調整。
- ◎【北村韓屋村】米其林綠色指南推薦韓國必去之地，為擁有600年歷史的傳統居住地區，在此可感受到融合現代與傳統的美，體驗不同魅力的傳統文化，深受外國觀光客們喜愛。
- ◎【三清洞藝文巷弄】曾被著名美國旅遊雜誌《Travel+Leisure》報導介紹的三清洞，是一條充滿藝術氣息的街道，到處可見藝術家和畫廊的身影，以及傳統韓屋改建成的畫廊、裝潢時髦咖啡廳和充滿鄉土風味的傳統料理餐廳等，在三清洞街道上形成一幅和諧美麗的畫面。三清洞兩側，風格各異的咖啡店櫛比鱗次，當地設計師自創品牌個性精品小店，不但產品精美，從舊時代韓屋改裝的帶有現代風格店面，讓這條道路有著復古東方風格，又帶有些許歐洲風味，也是觀光客拍照的好地點！隨即前往機場，搭機返台結束愉快的韓國之旅。

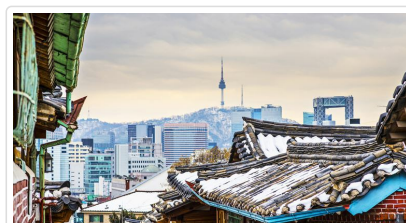



景福宮



北村韓屋村



三清洞藝文巷弄

- 餐食** 早餐：飯店內用 午餐：米其林指南推薦【滿足五香豬腳】豬腳+餃子年糕鍋+飯+季節小菜 晚餐：機上套餐
- 住宿** 甜蜜的家

## ■ 旅遊注意事項

### 親愛的鳳凰貴賓，您好！

感謝您與鳳凰旅遊一起共享旅行世界的樂趣！為了旅途順暢及維護您的權益，我們竭誠建議您詳閱下列注意事，以便您充分享受一趟快樂之旅。

#### 一、 出入境

1. 請依約定的集合時間、地點，於**班機起飛前二小時**攜帶行李及相關證件至指定航空公司團體櫃檯，向領隊或送機人員辦理報到，完成搭機（check in）及出境手續（提醒您，部分航空公司與旺季期間則須於班機起飛前三小時集合）。
2. 托運行李請備堅固耐用者為佳，需備鎖，以每人交運一件（限重20公斤以內或依各家航空公司規定），以及一件輕便隨身行李自帶為原則（隨身行李不可超過：長56x寬36x高23公分）。
3. 目前大部分航空公司均規定行李托運須自行辦理check in手續，亦請旅客自行保留行李收據。
4. 貨幣：超過等值美金1萬元現金者，應報明海關登記；人民幣限額為兩萬元；新台幣以6萬元為限，如所帶之新台幣超過限額時，應在出境前事先向中央銀行申請核准，持憑查驗放行，超額部份未經核准，不准攜出。

如結匯是購買美金旅行支票，請務必結匯後立刻在支票左上角簽名欄簽名，下面的簽名欄則待支付款項時再簽名。建議您可另外用一張紙記下每張支票號碼，每用掉一張則劃掉一個號碼，並保留購買旅行支票時的存根，以便萬一遺失時可迅速辦理掛失補發。

（如有最新公告，依財政部關稅局公告為主）

#### 二、海關

1. 旅客返國可免稅攜帶香煙一條、酒一瓶，及少量自用香水或禮物。
2. 禁止攜帶各種肉類、植物、蔬菜及不良刊物入、出境。
3. 毒品、槍械、彈藥，未經主管機關許可，禁止攜帶入、出境。
4. 銼刀、指甲剪、水果刀請置於大行李箱內托運（否則過關時將會沒收）。
5. 保育類野生動物及其產製品，如未取得許可文件就帶回國或郵寄，依法將以走私論罪，敬請旅客留意。
6. 購買非保育類野生動植物產製品時，亦應向廠商索取海關許可證明，因各國管制辦法不同，攜帶此類物品常會造成入、出境的麻煩。
7. 不接受他人托帶物品，以免在海關檢查時遭無妄之災。
8. 任何團員若有私帶私貨之嫌，領隊有權拒絕隨團報關，以免影響其他團員通關手續(權益)。
9. 出入境不能攜帶超過報關金額（可參考一.出入境第4點）。
10. 海關查驗行李時應予配合，超額物品應誠實申報。
11. 出發前應檢查自己的證件是否過期，證件包括護照及當地簽證等。

#### ◎ 特別注意！民航局安檢規定：

1. 旅客隨身攜帶之液體、膠狀及噴霧類物品容器，其體積不得超過100毫升。
2. 所有液體、膠狀及噴霧類物品容器均應裝於不超過1公升且可重複密封之透明塑膠袋內，所有容器裝於塑膠袋內時，塑膠袋應可完全密封，並且每名旅客限制攜帶1個，於通過安檢線時由檢查人員目視檢查。
3. 旅客攜帶旅行中所必要、但未符合前述限量規定之嬰兒奶粉(牛奶)、嬰兒食品、藥物、糖尿病或其他醫療所需之液體、膠狀及噴霧類物品，經向安全檢查人員申報並獲得同意後即可攜帶。
4. 出境或過境(轉機)旅客在機場管制區或前段航程於機艙內購買、或取得前述物品可隨身攜帶上機，但需包裝於經籤封防止調包及顯示有效購買證明之塑膠袋內。
5. 為使安檢線之X光檢查儀有效檢查，前述塑膠袋應與其它手提行李、外套或手提電腦分開通過X光檢查。

航空站出境服務台24小時聯絡電話

- 第一航廈 ( 03 ) 398-2143~4
  - 第二航廈 ( 03 ) 398-3274、( 03 ) 398-3294
- 臺灣桃園國際機場

#### ◎ 美加地區特別注意事項

自2008年5月5日起，美加境內托運行李之規定將有變動，凡購買經濟艙機票及兌換里程獎勵之經濟艙機票，可免費托運一件行李，第二件托運行李則須酌收美金25元。

美國聯邦運輸安全署 ( TSA ) 發布以下航空旅遊注意事項：

1. 各類的液態或凝膠狀物品(包括飲料、洗髮精、防曬油、乳液、牙膏和髮膠等等)禁止攜帶上機，必需放置在托運行李中。但嬰幼兒食品及有醫生處方之必備藥物不在此限。
2. 儘量減少隨身攜帶的行李。
3. 至少在飛機起飛前三個小時到達機場。
4. 安檢後在候機處所購買的飲料，必需在登機前喝完，安檢人員會在登機門進行抽檢。
5. 與TSA安檢人員及航空公司人員充分配合，提高警覺，若有看到行徑可疑之人或事，向有關單位報告。

\*出國旅客可瀏覽美國聯邦安全署 ( TSA ) 的網站[www.tsa.gov](http://www.tsa.gov)，得知最新相關規定。

### 三、食

1. 早餐一般以自助餐為主，可任意取用，但以適量為宜。
2. 午餐及晚餐以中、西餐以及風味特色餐搭配 ( 不含飲料 ) ，盡量安排多樣化。
3. 於餐廳用餐時，請勿飲用自己所攜帶的酒類及飲料。
4. 若安排在中國餐廳用餐，因各大城市之中國餐廳，受限於材料來源及烹調方式，實在無法與國內相比較，若無法盡善盡美，敬請見諒！
5. 飲食有特殊需要者，如吃素或不吃牛肉，請在旅遊行前說明會時告知，以便事先預訂 ( 因機上無法臨時準備 ) 。

### 四、衣

1. 衣著及鞋子以輕便舒適為原則。
2. 冬天服裝以保暖又便於穿脫為原則，同時請備厚毛襪、圍巾、手套等禦寒裝備。
3. 如遇下雪或極地地區，因雪地反光甚強，請備墨鏡護眼，並攜帶面霜、護脣膏等，以防凍傷。

### 五、住

1. 團體旅遊住宿，一般以二人一室為原則，如欲住單人房則須增繳單人房價差。
2. 一般飯店內不提供牙膏、牙刷、毛巾等私人用品，且基於衛生理由，敬請自行攜帶。
3. 房內如有煮具與茶包、咖啡包，多為免費供應，但冰箱內之任何東西則需付費。
4. 在浴缸內淋浴時，請務必拉起浴簾並將其放於浴缸內，以防濺濕地板。
5. 貴重物品請放置飯店保險箱內，如隨身攜帶，切勿離手。
6. 住宿飯店請隨時加扣安全鎖，並勿將衣物披在燈上或在床上抽煙，聽到警報器時，請由緊急出口迅速離開。
7. 提醒您全球各地因響應環保而實施「公共區域禁菸」的國家越來越多，飯店房間內亦列為禁止吸菸場所，在此提醒您請勿在飯店公共區域或客房內吸菸，以免誤觸當地法規而遭受高額罰款。
8. 游泳池未開放時間，請勿擅自入池，並切記勿單獨入池。
9. 夜間或自由活動時間自行外出，請告知領隊或團友。

### 六、交通及行程

1. 搭乘飛機時，請隨時扣緊安全帶，以免亂流影響安全。
2. 搭車時請勿任意更換座位，頭、手勿伸出窗外，上下車請注意來車。
3. 搭乘纜車時，請依序上下，聽從工作人員指揮。
4. 出國旅遊期間，下車或於旅館外出時，貴重物品 ( 護照、金錢、相機、攝影機、沿途新購物品 ) 。請勿置於車上及房間內。
5. 出國旅遊期間，請勿將護照交給他人保管(包括領隊或當地導遊)。要求統一保管時，亦請您回絕。
6. 隨團體參觀時請緊隨團體行動，不單獨行動。
7. 出門在外特別注意安全，切記財不露白，平時財物分開放置，購物時也不應當眾掏出大把鈔票點數。
8. 遵守領隊所宣布的觀光區、餐廳、飯店、遊樂設施等各種場所的注意事項。
9. 旅遊活動安全等級以品保協會評定之危險標準為依據，品保協會未評定者，則由本公司自行評定；身體狀況不佳、孕婦、幼兒及患有心臟病、高血壓、氣管疾病等貴賓，請自行斟酌個人身體狀況，請勿勉強參加。
10. 本公司未提供的自費活動項目，建議您不要參加。若因自行參加而導致意外發生時，本公司恕不負責。
11. 正常旅遊時間外所有客人要求領隊帶領之額外活動，若發生任何意外時，本公司及領隊恕不負責。
12. 搭乘船隻請務必穿著救生衣，搭乘快艇請扶緊坐穩，勿任意移動。
13. 行走雪地及陡峭之路，請小心謹慎。
14. 團體行進中一切以團隊精神為主，暫時需要犧牲一些個人自由、凡事以團隊為優先並相互合作、幫助、發揮團隊精神，若有服務不周之處，敬請不吝賜教，並求改進，謝謝！

外交部緊急聯絡中心設有「旅外國人急難救助全球免付費專線」800-0885-0885目前可適用歐、美、日、韓、澳洲等22個國家或地區，並印製有「旅外國人急難救助卡」，可至機場服務台自由取用或至外交部網站下載

### 七、保險

再次感謝您的支持，參加本公司所承辦的團體旅遊。自2023年5月1日起，為參團旅客投保【責任保險】金額提高至新台幣500萬元，【意外醫療實支實付】為新台幣20萬元 ( 均已超過旅行業管理規則第五十三條規定的200萬元，意外醫療亦已超過交通部觀光局規定的

實支實付新台幣10萬元)。唯15歲以下、70歲以上之旅客，與《以台灣為母港出發的郵輪航程》的部分，保險公司只接受最高保額為兩百萬，敬請知悉與理解。以及綜合旅行社的八千萬履約責任險。另外，觀光局在「國外定型化旅遊契約書」第九條第五款中規定，旅行社有告知旅客自行投保旅行平安保險之義務。因此，為了您的權益，特別提醒每一位參加團體的貴賓，不要忘了自行投保旅遊平安險，或洽詢您的服務人員相關問題。

## 八、其他注意事項

- 韓國旅遊注意事項
  1. 韓國海關入境檢查原已包括禁止攜帶武器、爆裂物及毒品等管制品，韓國建設交通部2003年1月15日發佈有關禁止攜帶打火機等物品，進入國內外航空器之相關規定。應特別注意；相關禁止物品項目，請逕洽飛航韓國航線之各國航空公司。
  2. 水果蔬菜內類製品等食品亦列入管制攜入範圍，入境時請確實申報。
  3. 韓國最新入境規定：自2012年01月01日起，年滿17歲以上的外國旅客入境韓國時，需留下雙手食指指紋及臉部照片資料。

## ■ 旅遊實用資訊

### 韓國旅遊實用資訊

- 一、電壓：100V-220V
- 二、時差：韓國較台灣快1小時（台灣時間+1小時）
- 三、匯率：1美元約=1000韓幣；1台幣約=35韓幣。（匯率浮動僅供參考）
- 四、如何撥打電話
  - \* 韓國手機系統與台灣不同（CDMA），如有需要請旅客逕行租用手機。
- 五、氣候：
  - 韓國四季分明，有多種氣候類型；由於位在東亞季風帶，夏季炎熱潮濕，冬季漫長，乾燥而寒冷。
  - 3-5月氣候溫暖但風有點大，平均溫度約攝氏4度，可穿輕便一點的夾克或毛衣。
  - 6-8月氣候甚熱又乾燥，平均溫度約攝氏26度，可穿短袖襯衫及輕便的褲子與裙子。
  - 9-11月秋季氣候涼爽，平均溫度約攝氏11度，可穿夾克等較輕便的衣物。
  - 12-2月冬季氣候寒冷但有三寒四暖的特色，平均溫度約攝氏0度，應穿著厚夾克、毛衣、圍巾、手套、衛生衣褲。
  - \* 冬天滑雪特別注意：請準備防滑鞋子及雪地上防紫外線太陽眼鏡。韓國乾燥會有觸電的現象，請準備乳液。
- 六、其他
  1. 韓國對金飾、金錶、項鍊...等金質物品，管制嚴格，如非必要儘量少帶，避免通關手續繁雜，而影響旅遊行程。
  2. 攜帶用品：牙刷、牙膏、拖鞋、香皂、洗髮精、及個人習慣性藥品。
  3. 飯店內行李托運、整理房間等服務人員小費約1000韓幣。

## ■ 住宿飯店資訊

\* 提醒您全球各地因響應環保而實施「公共區域禁菸」的國家越來越多，飯店房間內亦列為禁止吸菸場所，在此提醒您請勿在飯店公共區域或客房內吸菸，以免誤觸當地法規而遭受高額罰款。

本團飯店尚在確認中，我們將隨時為您提供最新資訊，謝謝!!

## ■ 航班資訊

再次提醒護照自帶的貴賓，請在前往機場與團體集合出發前，請再次檢查是否已經攜帶您的護照或簽證等相關旅行文件..等，並請提早或準時抵達機場集合，以便協助您辦理Check-in手續。

## ■ 鳳凰再次叮嚀貴賓~旅遊安全的注意事項

出國旅遊已經是台灣旅客從事休閒的主要活動之一，鳳凰旅遊非常榮幸能在此趟行程為貴賓提供服務，但是，基於維護貴賓的旅遊安全，希望您能耐心與仔細閱讀我們以下的叮嚀，任何疑問也請隨時洽詢隨團服務的領隊或導遊，謝謝!

根據旅遊醫學專業醫師的建議：

1. 懷孕婦女、年長者、行動不便、慢性病患者如心臟病血管疾病、肺及呼吸疾病、腎臟病及尿毒症、痛風及高尿酸血症、糖尿病及高血壓病患者，及癌症患者或健康狀況不佳者，參團出國旅遊時，一定要有親友隨行照料（尤其是行動不便者）；並在行程出發前主動告知旅行社，以便旅行社能在行程中、儘量協助安排相關事宜。
2. 慢性疾病患者請記得在行程出發前做好個人用藥的準備，例如：攜帶足夠的藥物量，以及英文處方箋（含：藥物名稱、劑量及

用法)；尤其是長途飛行的旅程中，貴賓一定要將相關藥品及醫師處方箋放在隨身行李，請勿只放在大行李箱內。

3. 基於旅遊安全考量，請貴賓自行酌量身體狀況，是否能夠參加具刺激性或危險性的活動，並請務必提醒領隊或導遊個人的病史，(刺激性活動如：高原、高山旅遊、浮潛、潛水、衝浪及相關水上活動、泛舟、滑雪、高空彈跳..等)。
4. 相當受到喜愛的泡湯活動，並不是人人都合適喔!尤其是泡湯時，因為溫度急遽的變化容易引起身體不適，請貴賓斟酌。想泡湯的貴賓，提醒您泡湯前先作暖身運動，下池時速度放緩、由手、腳尖、腿、腰、身體至全身，每次泡湯以10~15分鐘為宜，最多不要超過2次，泡湯後需補充水分。

#### 鳳凰再次叮嚀：

提醒貴賓隨時留意自身的健康外，若有任何身體不適，請務必在第一時間通知隨團服務的領隊或導遊；參加各項活動前，也請務必仔細聆聽領隊或導遊的安全須知宣導及規定，並請遵守。

\*基於旅遊安全考量，貴賓有義務告知您的身體狀況，若因貴賓未告知或隱瞞，則表示旅客願意自行承擔一切責任。

## ■ 出國旅遊攜帶物品核對表

旅遊文件資料		
<input type="checkbox"/> 護照 (出國日起六個月以上效期)	<input type="checkbox"/> 簽證	<input type="checkbox"/> 出境證
<input type="checkbox"/> 機票	<input type="checkbox"/> 旅遊行程手冊	<input type="checkbox"/> 各地旅遊參考資料
<input type="checkbox"/> 外幣零用金	<input type="checkbox"/> 信用卡	<input type="checkbox"/> 記事本
<input type="checkbox"/> 名片 (旅客自行斟酌)	<input type="checkbox"/> 親友聯絡地址、電話	
衣物用品		
<input type="checkbox"/> 西裝、洋裝、領帶	<input type="checkbox"/> 襯衫、休閒服、夾克	<input type="checkbox"/> 毛衣、風衣、長褲
<input type="checkbox"/> 襪子、手帕、內衣褲	<input type="checkbox"/> 便鞋、平底鞋、拖鞋	<input type="checkbox"/> 睡衣褲
<input type="checkbox"/> 防寒衣物 (帽子、手套、圍巾)	<input type="checkbox"/> 玩具(泳衣、泳帽、蛙鏡)	<input type="checkbox"/> 摺傘或輕便雨衣
<input type="checkbox"/> 太陽眼鏡、防曬乳液	<input type="checkbox"/> 遮陽帽	
個人用品		
<input type="checkbox"/> 梳子、髮油	<input type="checkbox"/> 刮鬍刀、刮鬍膏(請放入托運行李箱)	<input type="checkbox"/> 化妝品、面紙、面霜、面膜
<input type="checkbox"/> 牙刷、牙膏、洗面乳、沐浴乳、洗髮精	<input type="checkbox"/> 水壺	<input type="checkbox"/> 吹風機
<input type="checkbox"/> 針線、備用釦	<input type="checkbox"/> 指甲刀、水果刀(請放入托運行李箱)	<input type="checkbox"/> 轉換插頭、變壓器
其他		
<input type="checkbox"/> 個人自用應急藥品 (慢性病英文處方箋)	<input type="checkbox"/> 零食	<input type="checkbox"/> 紀念品
<input type="checkbox"/> 親友請託購物品清單	<input type="checkbox"/> 休閒雜誌	<input type="checkbox"/> 筆

Have a nice trip 旅途愉快